

ROMANIA  
JUDETUL NEAMT  
CONSILIUL LOCAL AL COMUNEI  
STEFAN CEL MARE

**HOTARARE**

**privind aprobarea organigramei si a statului de functii  
ale aparatului de specialitate al Primarului Comunei Stefan cel Mare**

**Consiliul local al comunei Stefan cel Mare, judetul Neamt**

Examinand nota de fundamentare a primarului comunei prin care se propune aprobarea organigramei si a statutului de functii pentru aparatul de specialitate al primarului pentru anul 2013;

-raportul de specialitate nr. 825/2013 al secretarului comunei Stefan cel Mare, privind modificarea organigramei si a statului de functii ale aparatului de specialitate al Primarului comunei Stefan cel Mare, pentru anul 2013;

Avizul nr. 2764/2013 acordat de Agentia Nationala a Functionarilor Publici;

Prevederile Legii nr. 188/1999 privind statutul functionarilor publici cu modificarile si completarile ulterioare, cat si avizul favorabil al comisiilor de specialitate din cadrul Consiliului Local;

Având în vedere prevederile art. 36, alin. 2, lit. a), alin. 3, lit. b), art. 45, alin. 1) si ale art. 115, alin. 1, lit. b) din Legea 215/2001 a administrației publice locale, republicată;

**HOTARASTE**

**Art.1** Cu data prezentei, se aprobă organigrama si statul de functii ale aparatului de specialitate al Primarului comunei Stefan cel Mare, judetul Neamt, conform anexelor 1 si 2 care fac parte integranta din prezenta hotarare.

**Art.2** Primarul comunei Stefan cel Mare va asigura aducerea la îndeplinire a prevederilor prezentei hotărâri.

**Art.3** Secretarul comunei va comunica prezenta hotarare persoanelor si institutiilor interesate.

**Președinte de ședință,**

*Ciobanu Constantin*



Contrasemnează:

**Secretarul Comunei,**

Melinte Laurentiu

Nr. 6 din 07.03.2013

JUDETUL NEAMT  
 PRIMARIA COMUNEI  
 STEFAN CEL MARE

Organigrama si numarul de personal valabil pe 2013  
 Din cadrul aparatului de specialitate al primarului

Anexa nr. II

Total general	Demnitari	Aparat propriu din care					
		Total		Conducere Funct.public	Conducere contractual	Executie	
		Funct. public	Pers. contractual			Funct. publici	Pers. contractual
22	2	11	9	1	1	10	8
		20					

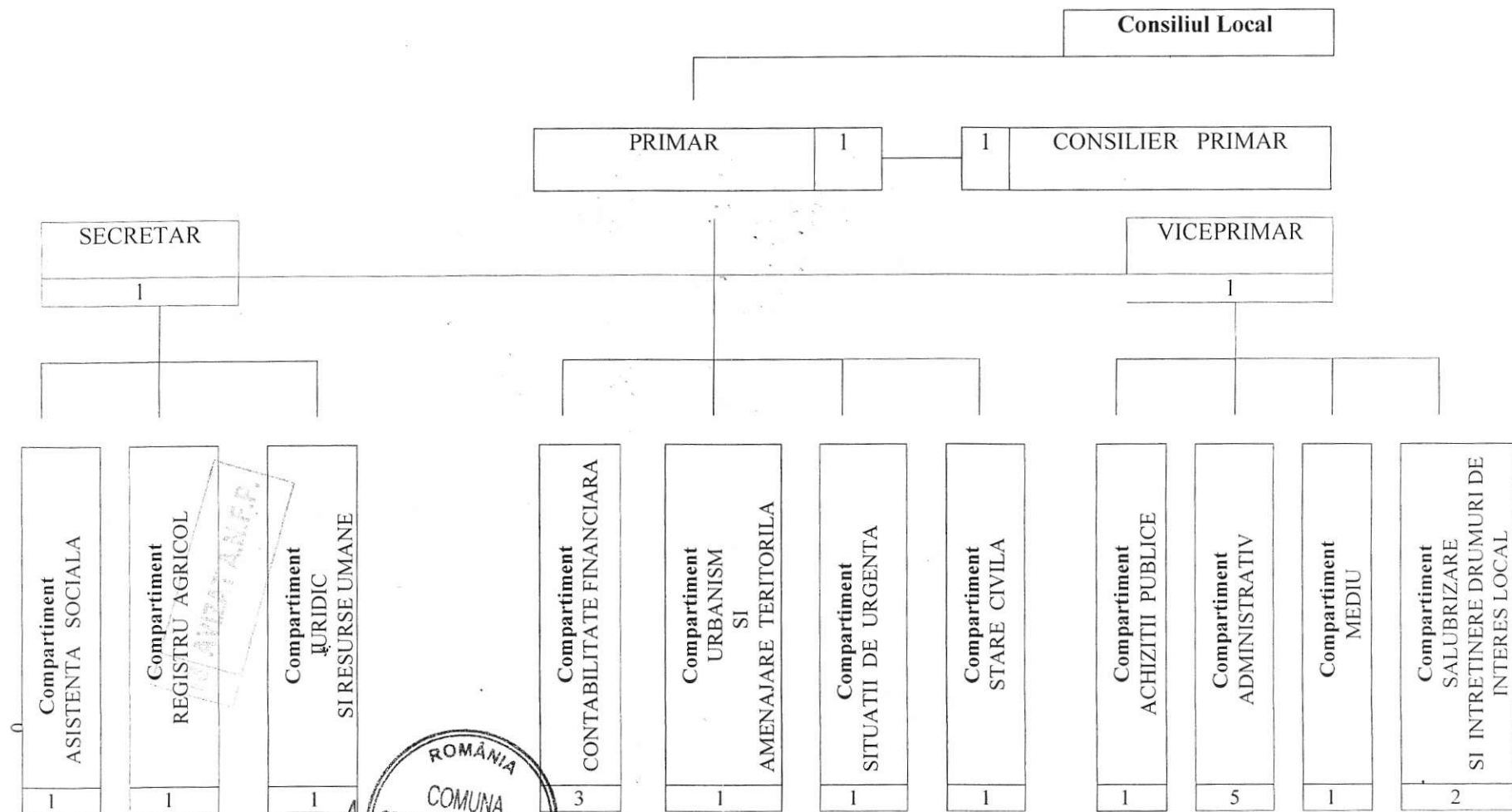

Primar: SORIN OUATU



**STAT DE FUNCTII**

Nr. ctr.	Numele si prenumele Vacant-daca este cazul	Demnitari	Funcția publică			Nivelul studiilor	Grad profesional	Coeficient de erarhizare	Clasa	Funcția contractuală		Nivelul studiilor	Grad profesional	Clasa	Coeficient de erarhizare
			Inalt functionar public	De conducere	De executie					De conducere	De executie				
1	SORIN OUATU-PRIMAR	primar						6,7	78						
2	MUNTEANU RARES MIHAIL	viceprimar						5,92	73						
3	MELINTE LAURENTIU			secretar		S	I	5,77	72						
<b>Compartiment consilier primar</b>															
4	VACANT									consilier primar		S			
<b>Compartiment financiar contabil</b>															
5	ZAIT ELENA			consilier		S	asistent	2,62	40						
6	BULUC ELENA			consilier		S	asistent	2,37	36						
7	AMARISOAIEI LUMINITA			consilier		S	asistent	2,37	36						
<b>Compartiment asistenta sociala</b>															
8	PLUGARITA SULTANA NICOLETA			consilier		S	asistent	2,37	36						
<b>Compartiment registru agricol</b>															
9	MELINTE EUGENIA			referent		M	superior	2,05	30						
<b>Compartiment juridic si resurse umane</b>															
10	STOLERU NICOLAE			Consilier juridic		S	principal	2,49	38						
<b>Compartiment urbanism si amenajare teritoriala</b>															
11	STAN IOAN			Referent specialitate		SSD	superior	2,62	40						
<b>Compartiment situatii de urgenta</b>															
12	CHIRIAC CONSTANTIN									referent		M	IA	27	1,9
<b>Compartiment stare civila</b>															
13	VACANT			consilier		S	debutant								
<b>Compartiment mediu</b>															
14	SECARA IULIAN EMILIAN			consilier		S	superior	3,61	53						
<b>Compartiment administrativ</b>															
15	RUSU MIHAELA MARIANA									bibliotecar		M	IA	48	3,19
16	OANA ADRIAN -CATALIN									sofer		M	I	24	1,77
17	DOSOFTEI MARIA									guard				21	1,64
18	MUNTEANU NECULAI									paznic				12	1,31

19	PETRARIU GHE. STEFAN										paznic			12	1.31
<b>Compartiment achizitii publice</b>															
20	STAN ELENA				referent	M	superior	2.05	30						
<b>Compartiment salubritate si intretinere drumuri de interes local</b>															
21	VACANT										sofer	M	I		
22	VACANT										sofer	M	I		

<b>Nr. total functii publice – din care:</b>	<b>11</b> ✓
Total functii publice de conducere	1
Total functii publice de executie	10
<b>Nr. total functii contractuale – din care:</b>	<b>9</b>
Total functii contractual de conducere	1
Total functii contractual de executie	8
<b>Demnitari</b>	<b>2</b>
<b>Total functii in institutie</b>	<b>22</b>

Primar  
SORIN OUATU

