

ROMANIA
JUDETUL NEAMT
CONSILIUL LOCAL AL COMUNEI
STEFAN CEL MARE

HOTARARE

privind includerea in domeniul privat al comunei a unei suprafete de 668 mp teren intravilan,
din sat Carligi, aferent unor constructii ce au apartinut S.C. Serv Agromec S.A.

Avand in vedere nota de fundamentare nr. 2421/30.06.2011 a primarului
comunei Stefan cel Mare, domnul Sorin Ouatu;

Prevederile art. 121 alin (1) din 215/2001 privind administratia publica
locala, cu modificarile si completarile ulterioare, cat si art.4 din Legea 213 / 1998
privind proprietatea publica si regimul juridic al acesteia;

In temeiul art. 45 alin. 1 si art. 115, alin 1, lit. b) din Legea administratiei
publice locale nr. 215/2001, cu modificarile si completarile ulterioare

HOTARASTE

Art. 1 Se aproba includerea in domeniul privat al comunei Stefan cel Mare,
a suprafetei de 668 mp teren intravilan, din sat Carligi, aferent unor constructii ce
au apartinut S.C. Serv Agromec S.A., identificat in anexa nr. 1, care face parte
intgranta din prezenta hotarare.

Art. 2 Secretarul comunei va comunica prezenta hotarare persoanelor si
institutiilor interesate.

Preşedinte de şedinţă,
Pintea Constantin



Contrasemnează:
Secretarul Comunei,
Melinte Laurentiu

Nr. 36 din 30.06.2011

Comuna Stefan cel Mare
Nr. 2421/30.06.2011

Nota de fundamentare

Avand in vedere :

- Prevederile art. 121 alin (1) din 215/2001 privind administratia publica locala, cu modificarile si completarile ulterioare
 - art.4 din Legea 213 / 1998 privind proprietatea publica si regimul juridic al acesteia;
 - faptul ca imobilul-teren este liber de sarcini, nu este revendicat in temeiul legilor proprietății si nu există litigii aflate pe rolul instanțelor de judecată
- propun includerea in domeniul privat al comunei Stefan cel Mare, a suprafetei de 668 mp teren intravilan, din sat Carlighi, aferent unor cladiri ce au apartinut S.C. Serv Agromec S.A.

PRIMAR
SORIN QUATU



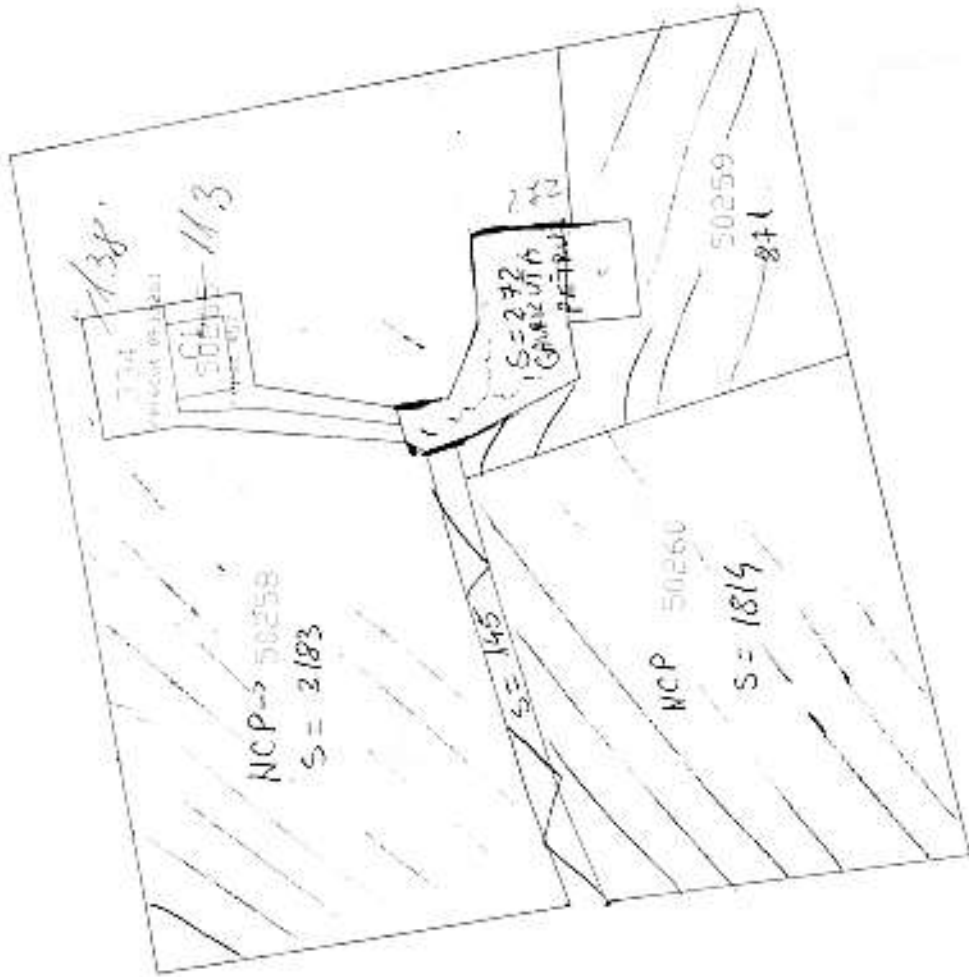

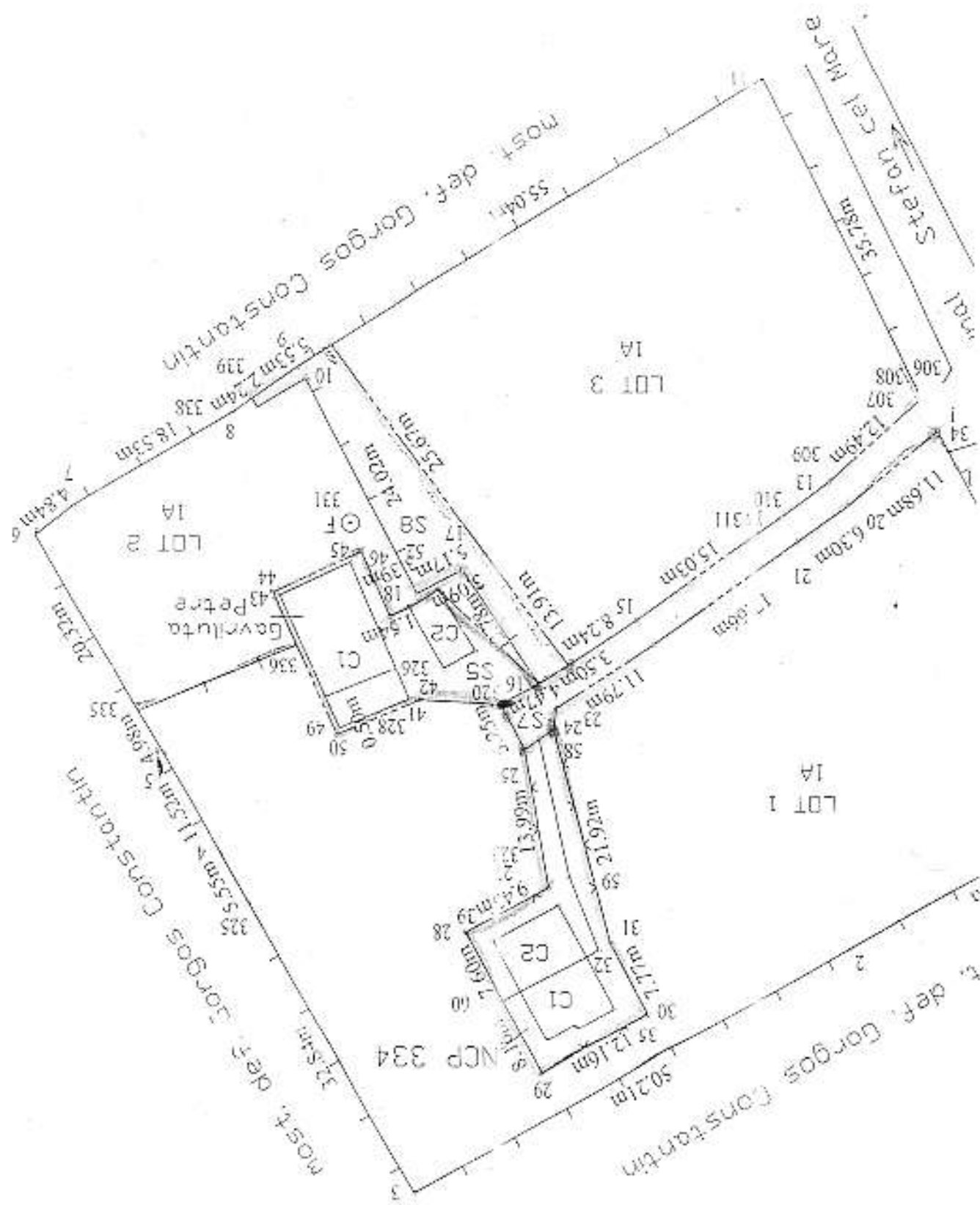

ca nr.	50108	UAT	com. Stefan cel Mare
cat.	5808 mp.	Intervenție Carții	com. Stefan cel Mare, jud Neamt
			trez. imobiliar

Scara 1 : 500

Plan de amplasament și delimitare a imobilului cu propunerea de neant