

ROMÂNIA
JUDEȚUL NEAMȚ
COMUNA ȘTEFAN CEL MARE
CONSILIUL LOCAL

HOTĂRÂRE

**privind aprobarea organigramei și statului de funcții
ale aparatului de specialitate al Primarului comunei Ștefan cel Mare**

Consiliul Local al comunei Ștefan cel Mare;

Văzând nota de fundamentare nr. 6545/13.12.2017, prin care Primarul comunei propune aprobarea organigramei și statului de funcții ale aparatului de specialitate al Primarului comunei Ștefan cel Mare.

Examinând raportul de specialitate înregistrat sub nr. 6545/13.12.2017, privind modificarea organigramei și statului de funcții ale aparatului de specialitate al Primarului comunei Ștefan cel Mare.

Prevederile L. 153/2017, privind salarizarea personalului plătit din fonduri publice, cu modificările și completările ulterioare cât și O.U.G. nr 90/2017, privind unele măsuri fiscal - bugetare, modificarea și completarea unor acte normative și prorogarea unor termene;

Art. 107 și următoarele din cadrul Legii nr. 188/1999 privind Statutul funcționarilor publici;

Având în vedere prevederile art. 36, alin. 2, lit. a, alin. 3, lit. b, ale art. 45, alin. 1 și ale art. 115, alin. 1, lit. b din Legea 215/2001 a administrației publice locale, republicată;

HOTĂRĂȘTE:

Art.1 Se aprobă organigrama și statul de funcții ale aparatului de specialitate al Primarului comunei Ștefan cel Mare, conform anexelor 1 și 2 ce fac parte integrantă din prezenta hotărâre.

Art.2 Primarul comunei Ștefan cel Mare, prin compartimentele din cadrul aparatului de specialitate al primarului, va asigura aducerea la îndeplinire a prevederilor prezentei hotărâri.

Președinte de ședință,

Vasile Petrariu



Contrasemnează:

Secretarul Comunei,
Stoleru Nicolae

Nr. 83 din 19.12.2017

JUDETUL NEAMT
 PRIMARIA COMUNEI
 STEFAN CEL MARE

Organigrama si numarul de personal valabil începând cu anul 2017
 pentru aparatului de specialitate al primarului

Anexa nr. 1 la H.C.L. nr. 83 din 19.12.2017

| Total general | Demnitari | Aparat propriu din care | | | | |
|---------------|-----------|-------------------------|-------------------|-----------------------|----------------|-------------------|
| | | Total | Conducere | Conducere contractual | Executie | |
| | | Funct. publice | Pers. contractual | Funct. public | Funct. publici | Pers. contractual |
| 23 | 2 | 11 | 10 | 1 | 0 | 10 |
| | | | 21 | | | 10 |

Consiliul Local

PRIMAR 1
 1 CONSILIER PRIMAR

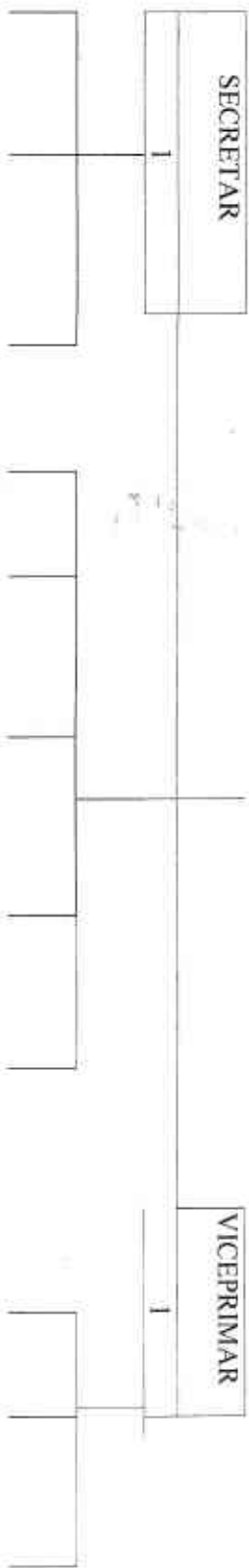

- 2 Compartiment ASISTENTA SOCIALA
- 1 Compartiment REGISTRU AGRICOL
- Compartiment STARE CIVILA si RESURSE UMANE
- 1 Compartiment BIBLIOTECA COMUNITARA
- 4 Compartiment CONTABILITATE FINANCIARA
- 1 Compartiment URBANISM SI AMENAJARE TERITORILA
- 1 Compartiment SITUATII DE URGENTA
- 1 Compartiment ACHIZITII PUBLICE
- 5 Compartiment ADMINISTRATIV
- 1 Compartiment MEDIU
- 1 Compartiment SALUBRIZARE si INTRETINE DRUMURI DE INTERES LOCAL

Primar: SORIN OLTEANU

STAT DE FUNCȚII
AL APARATULUI DE SPECIALITATE AL PRIMARULUI COMUNEI STEFAN
CEL MARE

| NR. CRT. | Numele, prenumele/VACANT, temporar/VACANT dupa caz | STRUCTURA | FUNCTIA DE DEMNITATE PUBLICA | Funcția publică | | | Clasa | Gradul profesional | Nivelul studiilor | Funcția contractuală | | Treapta profesională/rad | Nivelul studiilor | OBSERVAȚII |
|----------|--|---|------------------------------|-------------------------|--------------|-----------------------|-------|--------------------|-------------------|----------------------|------------------|--------------------------|-------------------|------------|
| | | | | Înalt funcționar public | de conducere | de execuție | | | | de conducere | de execuție | | | |
| 1 | SORIN QUATTU | DEMNITARI | PRIMAR | | | | | | | | | | | |
| 2 | STAN MIHAILUCIAN | DEMNITARI | VICEPRIMAR | | | | | | | | | | | |
| 3 | STOLERU NICOLAE | SECRETAR AL COMUNEI | | | SECRETAR | | I | II | S | | | | | |
| 4 | CRACANA GEI U | COMPARTIMENT CONSILIER PRIMAR COMPARTIMENT FINANCIAR CONTABIL | | | | | | | | | CONSILIER PRIMAR | | S | |
| 5 | STANCIU CRINA | | | | | CONSILIER | I | superior | S | | | | | |
| 6 | ZAIT ELENA | | | | | CONSILIER | I | superior | S | | | | | |
| 7 | BULUC ELENA | | | | | CONSILIER | I | superior | S | | | | | |
| 8 | AMARISOAIEI LUMINITA | COMPARTIMENT ASISTENTA SOCIALA | | | | CONSILIER | I | principal | S | | | | | |
| 9 | PLUGARITA SULTANA NICOLETA | | | | | CONSILIER | I | principal | S | | Referent | I | M | |
| 10 | BURAGA MIRELA TEODORA | COMPARTIMENT REGISTRU AGRICOL COMPARTIMENT URBANISM SI AMENAJARE TERITORIALA | | | | CONSILIER | I | menten | S | | | | | |
| 11 | STAN IOAN | | | | | REFERENT SPECIALITATE | II | superior | SSD | | | | | |
| 12 | CHIRIAC' CONSTANTIN | COMPARTIMENT SITUATII DE URGENTA COMPARTIMENT STARE CIVILA SI RESURSE UMANE | | | | | | | | | REFERENT | IA | M | |
| 13 | BUMBEA IONELA | | | | | CONSILIER | I | student | S | | | | | |
| 14 | SECARA IULIAN EMILIAN | COMPARTIMENT MEDIU COMPARTIMENT BIBLIOTECA COMUNITARA | | | | CONSILIER | I | superior | S | | | | | |
| 15 | RUSU MIHAELA MARIANA | COMPARTIMENT ACHIZITII PUBLICE | | | | | | | | | Bibliotecar | I | S | |
| 16 | STAN ELENA | COMPARTIMENT ADMINISTRATIV | | | | CONSILIER | I | principal | S | | | | | |
| 18 | ROMILA DORU | | | | | | | | | | SOFER | I | M | |
| 19 | QANA ADRIAN CATALIN | | | | | | | | | | SOFER | IA | M | |
| 20 | DOSOFTEI MARIA | | | | | | | | | | GUARD | | | |
| 21 | MUNTEANU NECULAI | | | | | | | | | | PAZNIC | | M | |
| 22 | PETRARIU GHE. STEFAN | | | | | | | | | | PAZNIC | | M | |
| 23 | BORDEI FLORIN EMILIAN | COMPARTIMENT SALUBRIZARE | | | | | | | | | SOFER | I | M | |

| Funcția | Număr posturi | Ocupate | Vacante | Total |
|---|---------------|---------|---------|-------|
| Nr. total de funcții publice | 11 | 0 | 0 | 11 |
| Nr. total de înalți funcționari publici | 0 | 0 | 0 | 0 |
| Nr. total de funcții publice de conducere | 1 | 0 | 1 | 1 |
| Nr. total de funcții publice de execuție | 10 | 0 | 10 | 10 |
| Nr. total de funcții contractuale de execuție | 9 | 1 | 10 | 10 |
| Nr total de posturi | | | | 23 |
| Nr. total de funcții din instituție | | | | 23 |

